

5/19 子ども達が街の中心に
第3回子育てフェスタ



子どもは天才
～幼稚園は楽しいよ!～
(最終回)

【今号の登場園】

- 加賀幼稚園
- 風早幼稚園
- 松葉幼稚園



幼稚園に関わる様々な出来事

- 保護者連絡協議会「総会」。市長訪問
- 柏市乳幼児保健懇話会
6/12総会・研修会
- 教職員健康診断
- 子ども子育て会議



NEW かがやく子ども(第1回)

- 柏少年少女合唱団

シリーズ

見直そう野菜の力(第8回)

- すき きらい②
NHK OB 内堀 孝雄

なつやすみ

- おすすめ絵本

地名と歴史

- 甲賀百人組のこと

— あなたも幼児教育の担い手に! —

8/24(土) 就職合同説明会

三井ガーデンホテル柏で

新卒・復職・転職の方々に、幼稚園で働きたい人を応援する「第4回就職合同説明会」を開催。

参加無料・事前申込不要。

☆募集「夏の遊びベストショット」(詳しくは巻末ページ)

平成25(2013)年7月号



第3回 柏子育てフェスタ

天気も晴れて、今年是人出が昨年を上回り、約一万二千人。会場が柏駅前通りは、たくさんの方の親子などで大賑わいでした。開会式後に秋山浩保・市長が、集まった子ども達に絵本を読みました。直後に悪漢が登場。危ういところを沼南戦隊・テガレンジャーに市長は助けられるという余興に、子ども達は驚きながらも楽しみました。



①

子ども達が 街の中心に

5/19 (日)



②



④

③

発表 公募写真



↑ 絵本を読む秋山・柏市長さん(左端)
← 開会式で祝辞をいただいた山内・柏市議会議長さん



今回は、新しい試みとして、「フェスタを楽しむ子ども達」をテーマに会場での写真を公募しましたところ、計三十一枚が集まりました。幼稚園協会広報部で選考しました結果、次の四名の写真が入選と決定しましたので、協会誌がやき七月号に掲載いたしました。
なお、選外となりました写真も、小サイズですが今回は掲載させていただきます。たくさんのご応募ありがとうございました。たくさん入選者(姓のみ)▼①風間様▼②坂本様▼③正尾様▼④後藤様





第3回 柏子育てフェスタ ご協力いただいた皆様(敬称略)

【出展ほか協力団体等の皆様】

- 千葉県柏警察署 白バイ移動交番・自転車コミュニケーション
- 柏市児童育成課 柏市立図書館
- 柏駅前通り商店街振興組合
- 柏市消防団 柏厚生総合病院
- 院 救護看護師 武元朋子 臨床心理士 発達相談 やうへい
- 似顔絵 柏私立認可保育園協議会
- ボーイスカウト 柏第2団
- ガールスカウト 千葉第17団

【協賛企業等の皆様】

- 株式会社 ジャクエツ 柏店
- 株式会社 関東ワンダー社
- 株式会社 エネテック
- 株式会社 モンテール
- ピアホーム株式会社
- アクリファイ株式会社
- デイズホーム株式会社
- コスモエコロジー株式会社

【出展企業等の皆様】

- 株式会社 トミオ ワールド
- ファミリー株式会社
- 生活共同組合 パルシステム 千葉
- メガロ ス柏店
- クリティア ウォーターダイレクト
- 広島建設株式会社
- O i s i x (おいしっくす)
- こども英会話 ミネルヴァ
- ミサワホーム 東関東株式会社
- 保険クリニック 柏店
- 株式会社 学研エデュケーション
- 生活共同組合 コープみらい
- ラピロ スウォーター
- NPO 法人 アグリズム
- ニニコキッチン 柏南店
- Goodbye Peri マフラ&ケイキ

【イベント協力団体の皆様】

- 千葉ロッテマリーンズ 柏後援会
- 公式チアパフォーマー M ☆ Splash!
- 柏沼南商工会
- 沼南戦隊 テガレンジャー
- 株式会社 日立レイソル
- レイ君
- 千葉県 チーバ君
- 財団法人 吉田記念 テニス研修センター
- ママ

ありがとうございました。

シリーズ ~第5回~ (最終回)
 柏には私立幼稚園が 33 園あります。



加賀幼稚園

加賀幼稚園では、幼稚園の創設時からリトミックを保育の中心にすえて教育をしています。

年に一度、リトミック発表会を家族参観をかねて行います。内容は、リトミックの創案者ダルクローズの直弟子だった天野蝶先生が子どもに面白く楽しめるように編成しなおした幼児リトミックです。天野先生は八十八歳で急逝されるまで加賀幼稚園で



直接指導してくださいました。夏祭りも、加賀幼稚園の創設時から続いている遊びをかねた行事です。加賀幼稚園から増尾駅まで、子ども達の手作りのみこしをかっこみます。みこしは色々なキャラクターを模したダンボール製ですが、こわして片づけるのが惜しくて毎年自然にこわれるまで飾っています。

風早幼稚園



風早幼稚園では、遊びを通して五感を育て、コミュニケーション能力を身につけられるよう、様々な手助けをしています。自分が体験したことを遊びの中で再現し、仲間を必要としながらごっこ遊びや大小様々な積木やカプラなどをを使って創造しながら構造遊びを、友達と共有して楽しむ姿が見られます。

園庭には四季折々の植物があ



り、年少年中組は実を集めて楽しみ、年長組になると花壇のお世話もします。大きな桜の木を抱き込んだ大型遊具に挑戦して自分の力を試したり、ウッドテラスでくつろいだりします。

年長組では年間を通してサッカー指導を受け、技術を学びながら楽しんでいく子ども達です。

松葉幼稚園

松葉幼稚園では、子ども達が本物の体験が出来るように工夫された行事が沢山あります。どれもワクワク楽しいものばかりですが、中でも竹パン焼きは大人気の行事です。一日目は生地を練り発



酵させます。二日目の朝までに生地が膨らんでいるので、子ども達は思わず歓声を上げます。その生地をコロンパン状に竹筒に巻きつけ、赤々と燃える木炭の熱さで焼き上げていきます。どうしたら上手く焼けるか試行錯誤しながら竹筒を回していきます。「やっと！焼けたよ！顔を赤くしながら美味しそうに食べる姿は本当に嬉しそうです。これからも、そうした五感を活かし取り組める活動を沢山取り入れていきたいと思えます。



柏市民文化会館大ホールで☆



歌の好きな子 集まれ! 柏少年少女合唱団



団体データ

- 指導
総合指導・代表=手塚ナツ子、指導・指揮=鮎川真里、ピアノ・指導=安久津素子、ピアノ・指導=川畑絵美
- 練習日・場所
毎週土曜
①幼児15時~16時半
②小学生15時~17時半
③中学生以上15時~18時、
松葉近隣センターで
- 問合せ(電話)
中川さん
柏(04)7175-6337
手塚さん
柏(04)7132-5609
- HP
http://kashiwa-children1987.com
- その他
保護者の方も一緒に見学・体験歓迎します。

「一緒に歌いましょう」
今年四月には創立25周年記念
二年毎に定期コンサートを開催。柏市民文化会館の大ホールは、お客様で埋め尽くされるほど毎回好評です。ミュージカルを軸に構成され、じっくり聴かせる合唱曲のほか、みんなが楽しめる曲などを演奏します。

かがやく子ども

市内には幼稚園児も参加できるたくさんのグループ等があります。今号から、頑張っている皆さんをご紹介します。第1回は創立25周年を迎えた「柏少年少女合唱団」の登場です。

◆創立25周年・柏唯一の合唱団
昭和六十二(一九八七)年誕生の合唱団です。団員は三歳児から大学生まで、約六十名からなります。発団当初から合言葉は「歌の好きな子、集まれ」。市内には子ども達の合唱団が数団ありましたが、現在は柏市で唯一の少年少女合唱団です。



総合指導の手塚さん

二年毎に定期コンサートを開催。柏市民文化会館の大ホールは、お客様で埋め尽くされるほど毎回好評です。ミュージカルを軸に構成され、じっくり聴かせる合唱曲のほか、みんなが楽しめる曲などを演奏します。

◆「白い声」が大好き
合唱団の代表は、手塚ナツ子(東京藝大・声楽科卒)先生。子ども達の合唱を始めた理由をお尋ねすると、手塚先生は「麦声期を迎える前の子どもたちの声。大人になつてしまつたら、決して出すことができない『今』だけの声、子どもの時だけの声で、ずっと聴いてほしい声です。」



秋山市長(前列左)を表敬訪問した各園の役員さんなど

恒例の教職員健康診断が実施されました。幼稚園教職員の仕事は心身共に健康体であることが必要です。職員自身の健康は勿論大切ですが、接する園児の健康



母様達でいっぱいになりました。医療や交通安全の話題に、秋山市長は行政課題の優先度や財政状況などを説明。懇談会では「各園の情報交換ができて、よかったです」と嬉しい感想をいただきました。

先生も健康診断(定期健診)

恒例の教職員健康診断が実施されました。幼稚園教職員の仕事は心身共に健康体であることが必要です。職員自身の健康は勿論大切ですが、接する園児の健康

◆基本をしつかり楽しく歌う
幼稚園生から大学生までの大家族ですが、幼稚園児、小・中学生、小四・六年生、中・高校生、大学生のチームに編成されています。「歌う基本は、姿勢。まずは、立ち方から始めます」と手塚先生。団を経て音楽大学へ進むほか、小中学校や幼稚園の先生になったりなど、「楽しい」から始まって「専門家」への道を進む団員もいる魅力的な合唱団です。

平成25年度 保護者連絡協議会

市長訪問と総会

五月三十一日、今年度の保護者連絡協議会が開かれ、保護者連が開かれ、事業や役員を決定しました。保護者連は各幼稚園の保護者代表などからなり、幼稚園協会と共に、子ども達の教育環境の整備や保護者の学びの場づくりをしています。同日の市長訪問は、例年より多数が出席。市長応接室は、お



総会で事業を決定

母様達でいっぱいになりました。医療や交通安全の話題に、秋山市長は行政課題の優先度や財政状況などを説明。懇談会では「各園の情報交換ができて、よかったです」と嬉しい感想をいただきました。

H25.4月~6月 幼稚園が関わる 様々な出来事



今、幼稚園に関係する制度改革が急ピッチで進んでいます。それは認定こども園の拡充政策で、本協会誌三月号でも特集したとおりです。幼稚園制度そのものは変わりませんが、新制度による「認定こども園」に移行するか否かの選択をするときに、幼稚園にやってくるのです。新制度移行は平成二十七年年度とも言われています。準備が進んでいるので、制度の骨組みを決めるため、国では「子ども・子育て会議」を四月に発足。内閣府を主務官庁に議論が進められています。柏市では六月定例会

国の審議進む 県市の会議も 子ども・子育て 会議

子ども園として国の部会委員に委嘱されて、この議論に参画しています。「子ども達にとって良い新制度となるように注視していきたい」と語っています。

保護者間で情報交換

五月三十一日、今年度の保護者連絡協議会が開かれ、保護者連が開かれ、事業や役員を決定しました。保護者連は各幼稚園の保護者代表などからなり、幼稚園協会と共に、子ども達の教育環境の整備や保護者の学びの場づくりをしています。同日の市長訪問は、例年より多数が出席。市長応接室は、お

防災DUCKを研修 柏市乳幼児保健懇話会

柏市乳幼児保健懇話会(小瀬達郎・会長)の研修会が六月十二日にアミュゼ柏で開かれました。四歳児以上を対象とした防災教育で、カードゲーム化されています。防災だけでなく、このゲームによって挨拶やマナーなど日常の習慣も学



防災教育を説明いただいた長江・講師

ぶことができます。動物がポーズをとっているカードであるそううちに、「最初の一步」が身につく仕組みです。開発をした日本損害保険協会から長江廣美さんを講師に、幼稚園や保育園の先生方が実際に取り組みやすい、役立つ研修会になりました。同会では食物アレルギーにも照準をあてた研修を今年度は展開します。



絵みぶまこと
文内堀孝雄

おいしいのかイヤタツと叫ぶ新大(二歳)くんは、今まで煮た野菜を食べていた。近頃は同じ野菜の天ぷらを食べる。

しかし、好物であったホウレン草は口にしない。緑のものはもういらぬというポーズをとる。ところが、ボールや洋服を選ぶとなると緑色のものを探る。一体どういことが母親は心配している。食と味覚に詳しい畿央大学の山本隆教授



研究室での山本教授
畿央大学教授、大阪大学名誉教授、歯学博士
長野県出身

「実はウチの孫も、最初はトマトでも何でも食べていた。ところがある日突然、吐き出すようになった。一時こういことがあがるが、新大くんの場合もウチの孫の場合も、何かの拍子でまた食べるようになるので心配ないだろう。二人とも個性が出てきた。成長している証だろう。」

食べることは、命を守り、様々な活動で費やした栄養やエネルギーを補給する営みだ。このため人は頭を使い、味覚をはじめ、嗅覚、視覚、触覚、痛覚などあらゆる感覚を働かせ、安全で、おいしいもの(好きなもの)を選択し、まずいもの(嫌いなもの)は避けようとする。ここで司令塔となるのが頭脳だ。

味覚とは味を感じる基本的な能力で二通りある。①人間が進化の過程で身につけた能力。口の中で食物をかむと化学物質が溶け出し味蕾(舌の表面にあり味を感じるセンサー)などを刺激。その結果生じた情報が脳に伝わり、脳は甘味、塩味、酸味、苦味、うま味などを感じ取れるようになる。

この仕組みは、生後三カ月目にはできあがり、どの味も味わえるようになる。②食の経験、学習、記憶などによって得られる後天的な能力で、複雑な味のする食物を評価し味わうことができる。この能力を高めるためには、小さい時から色々な物を食べ、それぞれの味を覚え、食物について多くを知り、脳を鍛える必要がある。

食べ物の好き嫌いができる時期

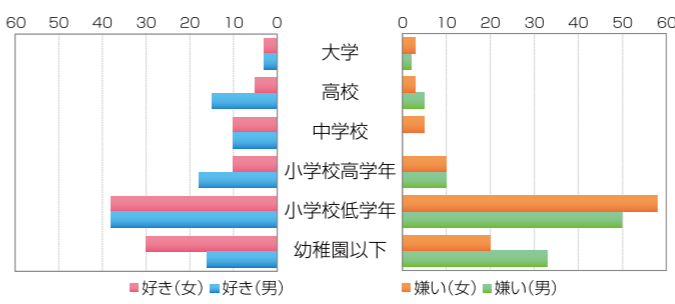

山本教授は、好き嫌いの出来る時期について大学生三百人を対象に調査した。約80%の人が、味を覚える必要がある。そこで一度出した料理を子どもが食べないから嫌いなのだと決めつけない方がよいだろう。いやなら食べなくてもいいと突き放してしまえば、子どもは、味を覚えるチャンスのひとつ失うことになる。」

「繰り返し食べてみないと美味しく感じられない食物がある。そこで度出した料理を子どもが食べないから嫌いなのだと決めつけない方がよいだろう。いやなら食べなくてもいいと突き放してしまえば、子どもは、味を覚えるチャンスのひとつ失うことになる。」



参考文献
食と味覚・建帛社刊
(第2部山本隆執筆)

夏休み

おすすめ絵本

夏休みは親子で一緒に過ごせる絶好の機会。柏市立図書館司書の方に良い絵本の選び方と幼児期(二歳〜五歳位)におすすめの絵本を紹介してもらいました。八月で開館五周年を迎えることも図書館にもおいてあるそうです。

良い絵本の選び方
①生き生きとした魅力のある絵

があるもの②絵を追うだけでストーリーがわかるもの③ストーリーやテーマがわかりやすいもの④シンプルでリズムのある言葉を使っているもの⑤耳で聞くだけで話がわかるもの⑥ストーリーと絵が調和しているもの⑦安心して聞ける話のもの⑧ストーリーが正確なもの⑨子どもに理解でき、共感を呼ぶように書かれているもの⑩本作りの細部までいねいなものを基準に選ぶください。

「居心地が良い」と評判。土日は



若いうメンパの来館が多くなっています。平日は十時半からは毎日、ボランティアによるおはなし会、土日は各種子育て支援イベントを開催しています。

夏休み期間中も多くのイベントを開催予定です。詳しくは図書館HPをご覧ください。

○場所 柏市沼南庁舎内
○電話 七〇八二二二
○開館 九時半〜十七時
○休館 月曜・祝日(但し、祝日・振替休日)は開館



二十数年前、忍者のふるさと甲賀(滋賀県甲賀郡)に迷い込んでしまったことがある。その理由は、近江湖東(ことう)三山(さんざん)・西明寺にある大絵馬(元禄年間に奉納)による。この絵馬の奉納者の中に、甲賀郡野田村の出身者で望月氏があり、この望月氏を調査する必要があったから。

ところが、絵馬を解くための決定的な手掛りを発見できずに終わってしまった。しかし、甲賀武士の江戸初期より幕末までの来歴を知ることができた。とりわけ、甲賀百人組(江戸幕府の職制のある組織)についてである。

さて、東京駅丸の内側から皇居のお堀に向かうと、江戸城・大手門につきあたる。門をくぐって中に入ると左手に瓦葺きの長い長い建物がある。江戸時代の甲賀百人組の番所である。現在、皇居内にある江戸城の遺構が「この唯一の建物だぞうだ。」

この百間長屋の番所で、江戸城正面大手門を出入りする人々を見張っていたその番人が甲賀百人組の役目であった。その他の役目としては、將軍家が日光参詣の時、その供奉(へんぷ)の役目があった。百人組の構成は与力十人、同心百名で組織されていた。

そして、百人組は居住地があてがわれていた。新宿に百人町という町名が遺されているが、これは甲賀百人組ではなく、伊賀百人組の居住地で、甲賀百人組は現在の千駄ヶ谷近くで、青山百人町という地名があったが、明治になると、町名変更があり現在に残っていない。

現在、青山に高德寺という寺があり、この寺は甲賀百人組の菩提寺である。また、千駄ヶ谷の鳩の森神社には甲賀稲荷が祀(まつ)られており、甲賀百人組が崇敬する社であった。そして、鳩の森神社の神像の胎内から、幕末期に記された甲賀百人組の名簿が発見された。

それでは、甲賀百人組がどのような理由(わけ)で結成され、近江(滋賀)から遠い江戸の地に赴くことになったのか。その歴史の経緯と、甲賀百人組は幕藩体制下に置かれていたわけで、江戸幕府が滅亡し、大政奉還を迎えた時、どのような行動をとったのか、次号の続きとしたい。(広報 山田)



八月に柏市こども図書館は開館五周年を迎えます。同図書館は、単独施設として県内初の開館で、主に就学前児と保護者の方を対象にしています。オールフロリー

看護師復職フェア

もう一度現場で働きたい看護師のみなさんを応援します!看護師としてもう一度働きたいけど、ブランクがあり不安…今の医療現場の状況についていけるか不安…柏市は、結婚・出産・育児等で休職していた皆さんを応援。

日時 平成25年8月24日(土) 13:00~16:00

場所 ウェルネス柏4階 研修室

対象 看護職免許を有する方(保健師・助産師・看護師・准看護師)

先着20名(申込期間 7/15~8/9まで) ※要申込

内容・スケジュール

復職に際し、看護技術の実習を行います。	【費用】 無料
13:00~13:05 開会	【持ち物】 動きやすい服装で筆記用具、メモ帳
13:05~13:10 スケジュール説明 担当者紹介	【申込み】 柏市のホームページから申込用紙をダウンロードしてFAXかメールで
13:10~15:30 ①採血・留置針挿入実践 ②/リレーン留置カテーテル挿入実践 ③膣ろうの取扱い ④吸引の実施 ⑤訪問看護の紹介 ※①~⑤をローテーションで実施	【主催】 柏市訪問看護ステーション連絡会 柏市
15:30~16:00 本日の感想 アンケート 閉会	

第2回の予定

【日時】
平成25年12月14日(土)午後
※8月24日(土)に都合の悪い方は、優先的に受け付けします。
申込用紙に記入の上、第2回目に○をつけてお申込ください。

訪問看護体験フェア

復職フェアとは別に、柏市内の訪問看護ステーションでは、訪問看護師に同行し実際の業務体験を随時受け付けております。詳しくは柏市ホームページで。

問合せ・申込先

柏市保健福祉部福祉政策室

TEL 04-7167-1171 FAX 04-7164-3917

メール info-fkshs@city.kashiwa.lg.jp

子育て支援講座「家庭教育セミナー」

子どもとの付き合い方

愛情の反対は無関心

1 少しは愚痴も言いたいね
家庭のごと、グループで話し合ってみませんか?

2 おかあさん、こっち向いて…
子どもが求めているものは?

3 いざ夢の世界へ
好きな子に

4 言葉にできない言葉
幼児・小学生の心理を理解

5 「雨が痛い」って分かる?
特別支援教育から見た子どもの心

開講日

①8月22日(木)②9月5日(木)③9月19日(木)④10月3日(木)
⑤10月24日(木) [全5回]

時間

10:00~12:00

場所

柏市沼南公民館(2F会議室)

定員

30名程度 ※保育あります。

申込み

7月10日(水)の午前9時から電話でお受けします。

電話 柏(04)7192-1111(沼南公民館)

主催 柏市沼南公民館



柏市内の私立幼稚園で働きたい方を対象に、今年も合同説明会を開きます。職種は、幼稚園教諭のほか、園によってはクラス補助や預かり保育、事務、園児クラスの先生、事務、給食バスの運転や用務などの職種を募集する場合がございます。市内十三園のほとんどの幼稚園が参加します。

●八月二十四日(土)午後十二時半~四時 ●三井ガーデンホテル柏(柏駅東口から徒歩約2分) ●参加無料 ●事前申し込みは不要、当日会場へ直接 ●新卒・既卒、再就職等に
関わりません。

あなたも 幼児教育の担い手に!

求人

8/24(土)就職合同説明会

主催 柏市私立幼稚園協会 TEL. 04-7166-7719



理事長・園長等と意見交換する養成校の諸先生

養成校との交流会 6/21

幼児教育の要は、先生方の幼児教育に関する知識や技術は勿論ですが、子どもへの愛情心や保護者への対応力なども欠かすことができません。そのため、柏市私立幼稚園協会では、市内私立幼稚園で意欲的に幼児教育に取り組む職員となる人材を採用したいと考え、昨年度から幼稚園や保育所の先生(幼稚園教諭・保育士)を養成している大学や専門学校との就職支援部門の先生方と交流を始めました。

二回目の今回も、十四の学校から先生方が参加くださり、協会加盟幼稚園の理事長・園長等と話し合いました。最近の学生の就職にむけての考え方や望むこと、幼稚園側として望ましい職員像や卒業までに身に付けてほしい事項等々双方の立場から意見交換しました。昨年「就職試験を早めに行い大量採用する株式会社」の保育所などに学生が流れる傾向がある「離職も多い」など、ショッキングなことがわかりましたが、今年も今後の職員採用について参考になることが多くありました。

柏市私立幼稚園のご家族様限定 柏レイソル(J1リーグ戦)チケット特別斡旋販売

日立柏サッカー場は、日本有数の臨場感を誇るスタジアム。スタジアムで熱い声援をご家族でいかがですか。

1 対象試合 J1リーグ **先着順です!**

開催日	KICK OFF	対戦相手	申込締切日
8/ 3(土)	19:00	サガン鳥栖	7/26(金)
8/17(土)	19:00	ベガルタ仙台	8/ 9(金)
8/28(水)	19:00	湘南ベルマーレ	8/19(月)

※8/17(土)vsベガルタ仙台戦は、アジアチャンピオンズリーグの関係で、8/16(金)に変更となることがあります。

2 斡旋席種・価格(※席は、全て柏レイソル側です)

席種	ご案内価格	前売価格	備考
①MRホーム指定席	①¥2,500/枚	¥3,000/枚	ペアチケットは3セットまで申し込みます。
②MRホーム指定席ペア	②¥4,500/2枚1セット		
ALホーム指定席	¥2,000/枚	¥2,500/枚	

3 申込とチケット受取(支払)方法

- メール本文に、下記必要事項をご記載のうえ、●申込先アドレスへ fans@reysol.hitachi.co.jp
①申込者名 ②お子さんの幼稚園名 ③連絡先(携帯電話など) ④試合日・対戦相手 ⑤購入席種 ⑥枚数¥のチケット引取案内送付先メールアドレス
※基本的には、添付ファイル付き(Word)メールで返信します。添付ファイルが受け取れるアドレスをお願いします。携帯電話など、添付ファイルを開けないアドレスの場合は、その旨を記載ください。
- 申込者に、チケットの受け取り・支払いに関しメールで返信します。
- 返信内容を確認のうえ、最寄りのローソン・ミニストップ(コンビニ)店頭で設置されている端末(Loppi・ロッピー)を操作ください。引換券が発券されますので、レジで精算しチケットをお引取りください。操作方法などは、返信の案内書をご確認ください。

4 その他

- 先着順での案内です。(販売状況により、席をご準備できない場合がありますので、予めご了承ください)
- 座席位置の指定はできません。
- 保護者のお膝で未就学児童(幼稚園児)が観戦する場合には、そのお子さんのチケットは必要ございません。
- チケット引換後のキャンセル・変更はできません。
- スタジアムに駐車場はございません。公共交通機関をご利用のうえ、ご来場ください。

日立柏サッカー場(柏市日立1-2-50)

■徒歩:柏駅東口からレイソルロード(約1.5km)に沿って歩いてください。約20分
■バス:東口東武バス1番乗り場から(常盤台経由または千代田町経由)名戸ヶ谷行「緑ヶ丘」または「日立柏サッカー場前」下車

◀入場ゲート

ファンクラブ「アソシエイツ」入会キャンペーンのご案内
~申込期間=7月31日(水)まで~

今回、オフィシャルファンクラブ「アソシエイツ」入会キャンペーンを実施させていただきます。期間中に新規入会者に9月以降の柏レイソルホームゲーム指定席(試合の指定は不可)ペアチケットをプレゼント!

会費
入会金¥0、年会費¥3,000

会員特典
①チケット先行割引販売 ②グッズ割引 ③選手と一緒に入場できるサポートキッズへの参加(抽選)
④会報誌の発行等々

申込方法
①アソシエイツ事務局まで電話で申し込みください。
電話(フリーダイヤル):0120-266765
(受付時間:火~金10:00~17:00 祝日の場合休み)
※その際「柏市私立幼稚園向けのご案内」の旨をお伝えください。お名前・ご住所など必要事項を確認いたします。
②事務局から会費支払の案内(年会費払込用紙)をお送りします。
③年会費は、主要コンビニ、郵便局でお支払い。
入金確認後に会員登録終了となります。
④ペアチケットについては、入金確認後にご連絡します。

スタジアムへのアクセス/座席/ファンクラブの詳細は柏レイソルオフィシャルHPからもご確認できます。 <http://www.reysol.co.jp>

柏市私立幼稚園協会 ホームページ
幼児教育は私立幼稚園におまかせを。

当協会のホームページをご覧ください。私立幼稚園33園のホームページがすべてリンクされています。また、「みんなの写真館」がスタート。私立幼稚園が行っている行事や出来事を写真で紹介しています。各園の秋の運動会や園児募集などその時季のお知らせなども随時更新されています。楽しいですよ!

検索 柏市私立幼稚園協会

柏市私立幼稚園協会・加盟園	
幼稚園名 (所在地) 電話	柏こぼと幼稚園 (十赤二) 71314513
みくに幼稚園	手賀の丘幼稚園 (五條倉) 71913059
(旭町) 71452843	きたかし幼稚園 (十赤二) 71316664
くるみ幼稚園	松ヶ崎幼稚園 (松ヶ崎) 71328822
(豊四季) 71441647	第一ます幼稚園 (増尾台) 71737944
南柏幼稚園	高柳台幼稚園 (高柳) 71916795
(今止町) 71742606	ホザナ幼稚園 (東) 71676790
柏幼稚園	高柳台幼稚園 (高柳) 71916795
(中央) 71642215	大津ヶ丘幼稚園 (大津ヶ丘) 71920306
とみせ幼稚園	さかいね幼稚園 (酒井原) 71735551
(根戸) 71316871	柏ひがし幼稚園 (布施新町) 71323415
すみれ幼稚園	加賀幼稚園 (加賀) 71737878
(みどり色) 71313333	晴山幼稚園 (Cの木台) 0473863051
ますお幼稚園	風早幼稚園 (天津ヶ丘) 71921615
(増尾) 71724606	麗澤幼稚園 (光ヶ丘) 71733526
豊四季幼稚園	松葉幼稚園 (松葉町) 71338831
(旭町) 71694152	
柏陽幼稚園	
(新富町) 71450509	
柏さくら幼稚園	
(十赤二) 71430084	
吉田幼稚園	
(弥生町) 71641150	
ゆりその幼稚園	
(南増尾) 71724522	
沼南幼稚園	
(高柳) 71910154	
田中幼稚園	
(大室) 71315453	
柏めぐみ幼稚園	
(若葉町) 71678743	
柏みどり幼稚園	
(東中新宿) 71720426	

柏市私立幼稚園協会・加盟園

まちがいさがし

問題 下の二つの絵にはちがうところが3つあります。こたえを3つ書いてください。

- ★正解者の中から抽選で10名の方に「図書券」を差し上げます。
- ★応募方法は、はがきに①答え②住所③園児氏名・フリガナを忘れずに記入してください。
④幼稚園名を書いて応募してください。
- ★皆様方の楽しい「ご感想、ご意見も」お待ちしております。
- 《お願い》「まちがいさがし」の応募は、柏市私立幼稚園協会に加盟している33園の在園児に限らせていただきます。
- 《応募先》〒277-0005 柏市柏5-8-12
山本第3コーポ1階 柏市私立幼稚園協会事務局「まちがいさがし」係あて



イラスト 中村 宏美

おたよりコーナー

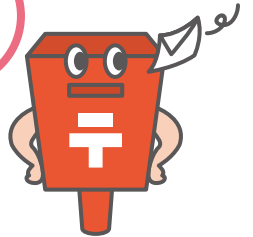

◆毎号、興味深く拝見しています。写真も多く明るい誌面で読みやすいです。先日「柏子育てフェスタ」に参加してきました。人の多さにビックリしましたが、体験も多く先生方にもお会い出来て、親子共々楽しい一日となりました。

豊四季幼稚園 渡辺真弓

◆四月から入園した娘は、まだ泣きながら登園しています。送りだした後は家事をやる気もおこらず毎日へこみますが、お迎えの時の笑顔は最高！子どもはやっぱり笑顔が一番ですね。

にしはら幼稚園 鈴木美紀

◆幼稚園紹介ページは、各幼稚園の活動の様子が写真入りでみられるので、我が子の園との違いを見ることができ、楽しく拝見しています。子ども

もうすぐ 楽しい夏休み みんなの思い出 写真募集!!

応募テーマ **夏** (切:8月5日(月)まで!)
『夏の遊びベストショット』
採用写真は9月号掲載予定です。
詳しくはWEBで!
柏市私立幼稚園協会

当選者発表

◎氏名(敬称略(所属園名))

松元 杏樹 (柏さくら)
佐野 泰成 (くりの木)
松留 光希 (松葉)
今村 凜大 (風早)
古谷 暉丞 (ますお)
山本 悠貴 (きたかしわ)
大工園 芽衣 (くるみ)
伊藤 悠ノ介 (さかいね)
丸山 琴末 (柏)
石井 陸翔 (柏みどり)

応募総数四十四通。正解者多数のため抽選の結果、十名の方に図書券を差し上げました。

おめでとうございます。

は「まちがいさがし」のページが好きで、お手紙を取り出すと真っ先に取り組んでいます。

すみれ幼稚園 井上健

◆毎回、息子が持ち帰ってくる冊子を楽しみにしています。必ず夫にも読んでもらい、幼稚園について興味を持ってもらうようにしています。今回は、「生きる力を育む」がナンバーワンでした。

ますお幼稚園 松居美里

次号は
9月発行の
予定です。



※写真は昨年の幼稚園協会誌9月号

子育て応援マガジン
柏市私立幼稚園協会誌 7月号

かがやき (通算 84号)

柏市私立幼稚園協会・事務局
〒277-0005 柏市柏5-8-12 山本第3コーポ 1階
電話 柏(04)7166-7719
月～金 9:00～16:00 ※水 9:00～12:00