親子でたのしもう

かがやき 柏市

（第89号）

私立幼稚園協会誌

7
Jul.
2014

柏子育てフェスタ大賑わい

絵本「ひまわりのおか」朗読会

アンケートに答えて
素敵なプレゼントを当てよう!

読者プレゼント

市内の私立幼稚園が登場! シリーズ～第5回～

うちのじ・ま・ん
～幼稚園は楽しいよ～

柏市私立幼稚園協会誌
かがやき
(第89号)

第4回 柏子育てフェスタ 大賑わい
私立幼稚園のパワー全開

毎号、市内の私立幼稚園が登場！
うちの じ・ま・ん
～幼稚園は楽しいよ～

【今号の登場園】
- ゆりぞの幼稚園
- みくに幼稚園
- くりの木幼稚園
- 風早幼稚園

26年度事業がスタート
保護者連絡協議会

あの頃を思い出して
～育児に疲れた時のお薦め絵本3冊～
柏市私立図書館

絵本「ひまわりのおか」朗読会
木村まさこさん朗読

シリーズ

柏に輝く人々 [第3回]
弁栄上人と鷲野谷

見直そう野菜の力 [第13回]
増え続ける耕作放棄地　NHK OB 内堀孝雄

アウトドアと子育て随想 [第1回]
三浦良寛

平成26年7月号

【柏市幼稚園協会誌】発行：柏市私立幼稚園協会　編集：e-まちタウン(株)
広告のお問い合わせ：e-まちタウン(株)/幼稚園協会誌編集事務局 TEL：03-5960-0554

会場は大賑わい！

柏市私立幼稚園協会

第４回 柏子育てフェスタ

柏市の私立幼稚園みんなで作りあげたフェスタです

激励いただいた田中・柏市議会議長(右)と関口・副市長

幼稚園のパワー全開

フェスタを盛り上げたマリーンズ(上)とレイソルダンサーズ様

フェスタへのご協力ありがとうございました

【出展ほか協力団体等の皆様】

●千葉県柏警察署＝白バイ・移動交番●柏市児童育成課●柏市立図書館●柏市消防局＝消防自動車・救急自動車・救急体験●柏厚生総合病院＝救護看護師●武元朋子・臨床心理士＝発達相談●柏私立認可保育園協議会●ボーイスカウト柏第2団●ガールスカウト千葉県第12団●柏駅前通り商店街振興組合●協同組合柏駅東口中央商店街連合

【出展企業等の皆様】

●ワールド・ファミリー株式会社●生活協同組合パルシステム千葉●広島建設株式会社●イトーピアホーム株式会社●コスモエコロジー株式会社●GoodbyePeriodプロジェクト●コスモウォーター安心本舗●生活クラブ生活協同組合●アエラホーム株式会社●ソニー生命保険株式会社●株式会社BLISS●なのはな生活協同組合●生活協同組合コープみらい●キラリプレイス・細田工務店●株式会社タカラレーベン●株式会社新昭和ウィザースホーム●アクアクララロマン産業株式会社●キリン富士山の銘水株式会社●保険クリニック柏店●NTT都市開発「ウェリス柏」●シーボン化粧品

【協賛企業等の皆様】

●株式会社ジャクエツ柏店●株式会社関東ワンダー社●株式会社こどもの友城東営業所●すずき出版関東販売有限会社●株式会社チャイルド本社●有限会社バンビーノ松山●ひかりのくに株式会社●株式会社エール●株式会社健康生活情報センター

【イベント協力団体の皆様】

●学校法人大塚学園葵幼稚園・NPO法人蘇我ミニトレインクラブ＝ミニ新幹線●公式チアパフォーマーM☆Spiash!●KENSHINダブルダッチクラブ●レイソルダンサーズ●コズミック☆倶楽部●株式会社日立レイソル＝レイ君●千葉県＝チーバ君●株式会社バード・アイ●吉田記念テニス研修センター＝スポンジテニス●柏市レクリエーション協会・松戸良一●株式会社ボーネルンド＝サイバーホイール等

※敬称等略

初の試み 駅前デッキで展開も

ミニ新幹線は親子に大人気

消防自動車と白バイは子どものあこがれです

今回で4回目の開催となった「柏子育てフェスタ」。五月十八日の日曜日、例年のとおり柏駅東口駅前の「ハウディモール」を中心に開催しました。フェスタは、市内の私立幼稚園全園で実行委員会をつくり、子ども達や若いパパ・ママに楽しい一日を提供しようと始めました。私立幼稚園から「元気ですよ」のメッセージでもあります。

天候にも恵まれて、訪れていただいた方々は、今回が最高記録。子ども達むけ遊びの紹介や絵本交換は毎回人気です。若い世代にむけて企業や団体のみなさんも活動や自社製品などをPRし、活気があふれました。初の試みで、今回は駅前デッキの上下階を活用し、あそび場やミニ列車を走らせたりしました。列車は千葉の幼稚園さんとNPOの方々が朝早くに列車やレールを積み込んで「柏の子ども達に」と運んできてくれたものです。幼稚園パワー健在です。

祭 柏まつりパレード

7月27日(日)

GEA 「源・現・厳」 ～魅力あるYEG活動の為に～ 柏商工会議所青年部 Kashiwa Young Enterpreneurs

柏商工会議所青年部 Presents

一緒に行進するお友達を100人募集しています！
君の執事が案内してくれるよぉーー！

柏まつりの花自動車パレード！
愉快な妖怪たちと一緒に歩こう!!

お友達もご一緒にお申込みください！
皆様のお越しをお待ちしています!!

参加者全員にパレードグッズをプレゼント!!
オリジナル柏人Tシャツ&サンバイザープレゼント!!

－ 記 －

☆日時　平成26年7月27日(日)12:30集合
☆場所　大塚駐車場　(柏市中央1丁目 千葉銀行ならび)
☆対象　柏市在住の4歳～小学3年生の子どもたち
☆参加費　1人500円

※原則として保護者はパレードに付き添えません。

－ 申込み方法 －

ハガキ、E-mail、Faxに、参加者(子ども)の氏名、年齢、保護者の氏名、住所、連絡先(携帯電話)を明記し(1通につき3人まで)、ご応募を!

【ハガキ】〒277-0011　柏市東上町7-18　柏商工会議所青年部宛
【E-mail】yeg@kashiwa-cci.or.jp
【Fax】　04-7162-3323

※7月15日(火)必着

※応募者多数の場合は抽選とし、当選者にご案内を送付いたします。
※応募はがき、E-mail、Faxは個人情報保護法に基づき対応いたします。

うちの幼稚園じ・ま・れ

シリーズ～第５回～

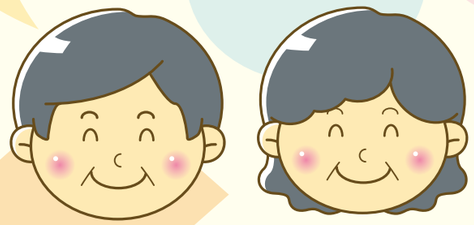

幼稚園は楽しいよ

柏には私立幼稚園が 33 園あります。

ゆりぞの幼稚園

ゆりぞの幼稚園で最初に目に入るのは、広い園庭とカラフルな遊具です。子ども達は学年を問わず、夢の国・ゆりぞの号で遊ぶのが大好きです。そして鬼ごっこ等で走り回り、のびのび遊んでいます。

週に二度の正課体育。体操の先生による指導を行っています。外遊びの時間には、習った鉄棒を「見て、見て」と先生に声を掛ける姿が見られます。十月に行う運動会では、年少組の可愛いお遊戯、年中組の躍動感ある玉入れ、年長組の迫力あるリレーと、やる気満々な子ども達。色々な運動経験を重ね丈夫な体づくりをしています。

年二回のお茶会。お茶をこぼさない様に歩くその表情は真剣そのものです。年長組ではお点前を披露し、卒園時には裏千家家元よりお茶の『おしるし』を頂きます。お茶のおけいこを通して礼儀作法を身につけ、「お先にどうぞ」と相手を思いやるやさしい心を育てていきます。

作品展では個々にイメージを膨らまし、テーマにそった作品を仕上げています。

たくさんの行事を通して、考える力・やりぬく力を育み、おうちの方に褒めてもらいながら大きな自信をつけて卒園していきます。「丈夫な体とやさしい心・自ら考えやりぬく子」それが当園のモットーです。

みくに幼稚園

我が園の自慢、それは「先生」です。ダイヤモンドはダイヤモンドで磨かれるように、人は人で磨かれると言います。子ども達が宝であるならば、磨く教師も宝でなくてはなりません。

私達教師の手は、「どぶさらいからピアノまで」。初代園長先生のこの言葉を胸に、私達は子ども達との日々を過ごしています。教師の手は、トイレ掃除をしたり、泥だんごを作ったり、ピアノでたくさんの曲を弾いたりします。子ども達のために、この手をふんだんに使い大切にしています。

子ども達は、縦割り保育の中で、同学年の友達とはもちろんのこと、異年齢の友達とも互いに良い影響を与え合っています。年上の子は年下の子のお世話をしようという思いやりが芽生えます。年下の子は年上の子への憧れを抱きます。それがまるで伝統のように毎年、子ども達の中に生まれ、成長を助長します。そして、磨き合う子ども達を見ると教師も嬉しく、さらに気が引き締まります。

磨き合う宝がたくさん集まる我が園は今年度で六十周年を迎えました。これからも、宝である子ども達を大切にする幼稚園として、さらに成長していきます。

くりの木幼稚園

くりの木幼稚園では、〝ゆたかな自然〟と子どもたちの遊びを紹介したいと思います。

子どもたちが思い切り走っても、端っこまではなかなかたどり着けないほど広くてみどりいっぱいの敷地。そんな中で過ごす子どもたちは、遊びを見つけて発展させるのも上手です。花摘みをして花束や髪飾り、ブローチを作ったり、自分たちで衣装を考えてファッションショーを開催するなど、子どもたち自身で遊びを発展させていくところも特徴のひとつです。

また、敷地の中には高くて大きな遊び山や広い芝生があり、遊び山は年少児が足だけでは登りきれず、全身を使って登らないと登りきれないくらいです。芝生では裸足で走ったり、ゲーム遊びをしています。思い切り遊んだ子どもたちの表情は「楽しかった！」と達成感でいっぱいです。

豊かな自然を利用して、親子で麦笛作りを行いました。親子で取り組む中で「なかなか音が鳴らないね～」「失敗しちゃった」「もう一回作ろう」と、一緒に考え、工夫して何度も挑戦。音が鳴った瞬間、親子で顔を見合わせて「やった～！」と喜び合う姿が印象的でした。親子で一緒に取り組むことも大切にしています。

風早幼稚園

風早幼稚園の園庭には、桜の木を抱き込んだスウェーデン生まれの大型遊具「トレッティランド」があります。桜の木の周りはウッドテラスになっていて、会話をしながら座ってくつろいだり、木登りに挑戦したり、テーブルと椅子もあるので、ごっこ遊びも楽しめます。

また一番人気のトルネードは、体のバランスをとりながら遠心力を楽しみ、橋やトンネルや滑り台などでは、年少組の子ども達が喜んで何回もトライしている姿が見られます。その他にもロッククライミングや登り棒など、体を鍛えることが出来るものもあります。

体力作りとして週に一度の体育とプール指導の他、年長組では年間を通して、クラブチームの専門コーチによるサッカー指導を受けています。男女に分かれて技術を学び、十二月にはサッカー大会を行います。自分達でチームを作り、試合に向けて練習したり作戦を練ったり、喜びを共有することなどを大切にしながら楽しむことを心がけています。

私立幼稚園保護者連絡協議会
26年度事業がスタート

五月二十七日に総会が開かれ今年度役員や事業が決まりました。保護者連絡協議会は市内の私立幼稚園の保護者代表などによって構成された団体です。保護者と幼稚園とが連携して保護者負担の軽減や園の健全運営が維持できるよう努めることによって、幼児教育の振興を一層図ることを目的に設立されたものです。総会同日には市長訪問を行い、秋山浩保・柏市長と子育てに関し意見交換をしました。総会後は昼食をとりながらの懇談で、話の花が咲きました。

▶秋山・市長（手前）と話をする幼稚園保護者のみなさん

◀26年度の保護者連役の皆様（左から）：副会長＝長澤真由美、副会長＝池神摂恵、会長＝北村かよ、監査＝荒竹香奈子（敬称略）

【主な事業】
子育てを考える親の集い、入学準備講演会、市議会議員懇談会など

新制度の研修会 幼稚園長等学ぶ

熱心に説明を聞く園長等

平成二十七年度から施行が予定の「子ども・子育て支援新制度」について、柏市こども部のみなさんと幼稚園協会（設置者園長研修部）では、五月二十九日に研修会を開き学びました。会場のみくに幼稚園には、たくさんの幼稚園長などが集まり、新制度を理解した上で新制度へ移行するか否かを見極めようとする空気が漂いました。

新制度移行の幼稚園は保育料の変更あり

子ども・子育て支援新制度

これまでも本誌でお知らせしてきたとおり、来年度から幼稚園に国の新たな制度＝子ども・子育て新制度＝の枠が適用される見込みです。各園は①これまでどおりと②新制度への移行とのどちらかを選ぶことになります。法律は②を予定していますが、①の選択もできる仕組みです。保護者の皆様の幼稚園が②を選択した場合、保育料は現在の保育園と同様に保護者世帯の所得に応じて柏市が定めた保育料を保護者が負担することになります。そして新入園の場合はその手続きに少し変わる点が出てきます。また、共働きなどによって常に預り保育を利用する場合には、幼稚園認定（正しくは、教育標準時間認定＝1号認定）よりも保育標準時間認定＝2号認定＝を受けた方が通常は経済的に保育が受けられることになるなど、保護者にも影響が出ますので、今後の市情報などに気をつけましょう。

幼稚園の27年度からの選択肢・保護者の手続き

あなたのお子さんが通園する（来年度通園を希望する）「幼稚園」が「I幼稚園」か「II幼稚園」のときは、原則として27年度から→に進むことが法律で決められています。しかし、「I幼稚園」は→を選択することもでき、「II幼稚園」は認定こども園をやめ「幼稚園」と「保育園」とに分離することもできます。それらは各園が決定します。）

これまでのI幼稚園

- これまでと同じI幼稚園＋預かり保育

これまでの認定こども園（幼保連携型）（II幼稚園＋保育園）

27年度～

- 新制度の幼稚園＋預かり保育
- 新制度の認定こども園＋預かり保育

〔在園児の方〕
これまでどおり
・園が定めた保育料

〔在園児の方〕
①保育料が変わります⇒所得に応じて柏市が定めた保育料になります。
②幼稚園が代行して「幼稚園利用（1号）認定」を市へ申請します。

〔27年度新入園の方〕
これまでどおり
・希望園へ直接申込み
・園が入園を決定
・園が定めた入園料などを支払い
・園と保護者が契約

〔27年度新入園の方〕
・希望園へ直接申込み（定員を上回ると園が入園決定）
・園が入園を内定
・園が代行して利用（1号）認定を市へ申請
・市が認定⇒園と保護者が契約

保護者の手続きや変わる事項

柏に輝く人々
―弁栄上人と鷲野谷―
第3回

ふるさとは　いずこと問わば
下総の　手賀の浦辺の
鷲野谷の里

明治の終わり頃、アコーディオンを弾き歌いながら手賀沼のほとりを布教する、一人のお坊さんがいました。その後には子ども達が列をなし、説教所には彼を慕う大勢の人々が集まったと伝えられています。お坊さんの名前は山崎弁栄（やまざきべんねい）、人々は親しみをこめて弁栄上人と呼んできました。良寛和尚のように学校の教科書には載っていませんが、その生涯をかけての教学研究と布教活動から「近代日本を代表する宗教思想家」・「大正の法然上人」というような評価をうける傑僧です。弁栄上人は「宇宙の真理は一つであり、たとえばキリスト教の神も阿弥陀仏も呼び名が異なるだけで、実体は同じ」として、宗教間の対立は意味がないと説いたのです。

「大正の法然上人」とも評価をうける弁栄上人（山崎弁栄）

●医王寺（柏市鷲野谷）

弁栄上人（一八五九～一九二〇）は、安政六年に鷲野谷地区の篤農、山崎家の長男として生まれ、幼名を啓之助といいました。父は〝念仏嘉平〟といわれるほどの信仰に篤い人で、啓之助少年は五、六歳の頃から隣接する善龍寺で過ごし住職に可愛がられました。十五歳頃からは農業に励みながら、漢籍や仏典を精読。二十一歳のとき鷲野谷の医王寺で、東漸寺（松戸市小金）の大谷大康（おおたにだいこう）上人によって出家し、弁栄の名を与えられます。

東漸寺や東京芝の増上寺、医王寺、筑波山で厳しい修行を繰り返した後、東漸寺に帰って浄土宗の伝法相承（でんぽうそうじょう）を受けました。同十九年、松戸市五香にあった説教所を善光寺とし、本格的な布教活動を開始します。明治二十七年にはインド・セイロンの仏蹟を参拝し、ブッダガヤから菩提樹の苗木を持ち帰りますが、これらは柏市内の寺院に現存しています。

大正七年には時宗当麻派（じしゅうとうまは）の本山、無量光寺（神奈川県相模原市）の住職となり、翌年には寺域に光明学園を開創します。その後も満州や朝鮮をはじめ、全国各地で熱心に布教活動を重ねました。

大正九年は鷲野谷に帰郷後、山陰―京都―関東―長野の巡錫を経て雪の新潟に入ります。極楽寺（柏崎市）での念仏会（ねんぶつえ）を主宰しますが、体調を崩して重い病となり、ついに十二月四日に死去。六十二歳でした。遺骨は医王寺ほか七か所に分骨され、命日には全国各地で法要が営まれています。

弁栄上人は全国各地での伝道布教には、子どものころから得意としていた書画や音楽を活用しました。特に米粒に書いた「南無阿弥陀仏」の六字名号は今日でも各地に残っており、『般若心経』全文（二百六十二文字）を書いた米粒もあったといわれています。

弁栄上人は浄土宗の僧でありながら時宗無量光寺の住職に迎えられたり、アコーディオンを奏でながら自ら作曲した聖歌を歌い布教を進めたりしました。宗派の枠を越えた広い立場から如来の光明主義を唱え、これをやさしく各地で伝道説法に尽したので、その信者層は全国的な規模で拡大していきました。

近世から近代へと歴史の転換点に、手賀沼のほとりに生まれた弁栄上人。手賀沼を愛した偉大な宗教家として、ゆかりの医王寺薬師堂前には、没後六十周年を記念した顕彰碑が建てられています。

（参考）椎名宏雄「山崎弁栄」二〇〇七・三、河波定昌「如来さまのおつかい」二〇〇九・一

【柏市教育委員会文化課】

あの頃を思い出して

（～育児に疲れた時のお薦め絵本３冊～）

毎日、毎日、家事や育児や仕事に大忙し。こんなに大変なのに子どもは言うことを聞かない、思ったように育ってくれない・・・ついついイライラしがちですが、家族で我が子の誕生を待ちわびていた「あの頃」を思い出せば、優しい気持ちを取り戻してまたエネルギーが湧いてきますよ！！

『あやちゃんのうまれたひ』
浜田桂子／さく・え　福音館書店

もうじき6歳になるあやちゃん、お母さんに自分が生まれたときのおはなしをせがみます。そのとき、お父さんもおじいちゃんもおばあちゃんも、なかなか生まれてこないあやちゃんを待ちわびていました。

『おとうさんがおとうさんになった日』
長野ヒデ子／作　童心社

「おとうさんがおとうさんになった日」は、まぶしくて，くすぐったくてふしぎなちからがわいてくる・・・3番目の子どもを自宅出産で迎えるおとうさんの奮闘ぶりを描きます。

『あなたがうまれたひ』
デブラ・フレイジャー　さく　井上荒野　やく　福音館書店

「あなたがうまれたひ」、どうぶつも、ちきゅうも、たいようも、つきも、あなたがこのせかいにうまれてくるしゅんかんをまっていました。この地球と地球に生きるすべてのものに迎えられる、いのちの偉大さを謳います。

柏市立図書館本館・分館ではこの3冊以外に多数、絵本を取り揃えておりますので、お気軽にご利用ください。

（柏市立図書館　司書　利光　朝子）

アウトドアと子育て随想

～ その１ ～

三浦良寛

私はアウトドア活動が好きで、時折友人や家族で野外に出掛け、自分と家族の楽しみと子育てのために、キャンプ、カヌーでの川下り、登山等をしていました。“アウトドアは子育ての力にもなる”ということを、今回から三回にわたって語ります。

私には三人の息子がいますが、彼らは三十代になってからもキャンプが大好きで、自分の家族や友人たちとよく野外に出掛けています。一枚目の写真は息子達が十代の時の、カヌーキャンプの様子です。場所は、茨城県那珂川「なかよしキャンプ場」です。背景の小さな滝から冷たく澄んだ清流が流れ込み、那珂川（これも鮎の釣れる清流として有名）のすぐ横に自然のプールを形成しています。流れのある本流でも遊べるし、小さな子は自然のプールで安全に遊べるという優れたロケーションのキャンプ場です。

私たちの家族と友人は、毎年五月の連休の一泊二日をここで過ごすのです。

この二日間は妻の家事は一切休みにしてあげようと家族で約束です。

私と子供たちでテントやタープ（屋根だけの天幕。写真参照）を組み立て、火をおこし、三食とも料理と片付けをするのです。妻はキャンピングチェアーに深々と身を沈め、木陰や河原で読書をしたりうたた寝をしています。「極楽、極楽」と妻。家族が助け合い子供たちが仕事に責任を負う良い機会となっています。

焚き火やバーベキューの火おこしは、我が家では着火剤は使いません。枯葉や枯れ草にマッチで着火し、その上にナタで細く割った木端を乗せ、更にその上の薪や炭に火を移します。子供達も出来、林間学校でも役立つサバイバル技となっています。

この夏休み、日帰りのデイ・キャンプから始めてみては如何ですか。キャンプ場だと水、トイレ等の施設がしっかりしていて安心です。他に利根川の河原などもいいスポットです。キャンプ用品を特に準備しなくても、卓上ガスコンロでお湯を沸かしたりソーセージを焼いたり楽しめます。タープだけは購入すると日差しを避けられ快適です。

シリーズ[第13回] 見直そう野菜の力

増え続ける耕作放棄地

内堀孝雄

日本の農業を成長産業に―。政府は去年の1月頃から次々と新たな農業政策を公表している。「企業がもっと農業に参入できる機会を」という財界の声も強まっている。農家は、こうした政財界の動きをにらみながら色々な問題を克服していかなければならない。農業の担い手の減少、高齢化、耕作放棄地の増加や農産物価格の低迷など、相互に因果関係の絡み合った問題ばかりだ。

いま、柏の米作農家は何を考えているのか、東葛飾最大の直売所、**(株)今採り農産物直売所かしわで**で聞いた。

この店には柏や我孫子の農家15軒が**千葉エコ農産物**の認証を受けたコメを出荷している。その一人、柏市布瀬（旧沼南町）の**江口博幸**さんは**かしわで**の役員。5月の連休中、田植えを終えた。4haの水田で、**コシヒカリ**や千葉県が開発した**ふさこがね**を栽培している。

「先の事とは言え、減反が廃止されると、コメの価格が下落しないか不安だ」「沼南地区に多い谷津田（台地に挟まれた細長い谷にある水田）で、耕作放棄地が増えている」写真（上）山口さん親子・（下）家族で田植え江口さん

柏市布施の**山口昭**さんは10ha、コシヒカリなどを栽培している。

「これまでは国が決める生産割当に縛られてきた。今になってコメの生産量は自分で決めろ、自己責任でやれと言われても一方的な話で、とまどっている。毎年、コメの生産量を増やしてきたが、今後どうするか、先が見えない」「家の周りは年寄りばかりで田の水の状態が見回れない。草を抜くのはつらいし、ちょっと自分の所で食べるコメができればいいのに手伝ってもらえないものかとこぼされる。できるだけ息子に手伝わせているが、こうしたことを繰り返すだけでいいのか疑問だ」

柏市船戸から布施、我孫子にかけて広がる田園地帯には、水田が800ha、小麦や野菜を栽培する畑が267haある。ここは、防災上は、「田中調節池」と呼ばれる。利根川本流の水かさが増し、取手など下流が危険になると、水が調節池に流れ込み、下流の洪水を防ぐ仕組みになっている。

この調節池や手賀沼周辺の水田で採れる米、柏市全体で採れる米は、5300トン、柏市民の4分の1、10万人が1年間食べられる分量だ。ネギ、ほうれん草、小松菜、カブ、枝豆などの野菜も豊富に採れる。

ところが、この肥沃な土地でも耕作放棄地が増えている。

(株)今採り農産物直売所かしわでの**染谷茂**社長は、若い頃、機械化ができる米を中心とした大規模農業を目指そうと決意した。親から土地を引き継ぎ、放棄地を借り受けることで農場は規模を拡大。米、麦、大豆、野菜などを栽培してきた。

かしわで社長
染谷茂さん

つくばエクスプレスの建設工事が進み、長年、荒れ地になっていたゴルフ場建設予定地が農地に戻されることになったのは平成15年頃。この仕事を依頼された染谷さんは、有限会社**柏みらい農場**を立ち上げ、93haを復元、米、じゃがいも、麦、大豆などを栽培している。

この年の6月、仲間の生産者14人の出資を仰いで、**(株)今採り農産物直売所かしわで**をオープン。**採れたて、安全安心、値頃感がある、楽しい**を店のモットーとし、生産者が高齢でも、零細でも、定期的に出荷できなくても、委託を受けたものはすべて販売する体制を整えた。市場への出荷に適さない品目、品種でも受けつける。ただし、店員が消費者目線でチェックし、「自分なら買わないな」と思うものは排除している。店は多くの人に親しまれ、地域の農業を活性化、高齢者や女性も元気になったと聞く。

「政財界が言う農業改革は、農家を**ふるい**にかけるという話でしょうが、私たちは経営規模の大小と関係なく共存できる地域社会であって欲しいと思っている。」染谷さんは熱い思いを続ける。

「企業は利益が上がらなければ撤退する傾向があるけれど、私たちにとって農業はまさに生業、食べていくための仕事だ。逃げ出すわけにはいかない」

かしわでに出荷する生産者は次第に増え、今や250軒、この生産者たちには45歳以下の後継者が70人いる。

「地元には利用されなくなった土地が沢山ある。耕す人間がいれば、色々な問題が解決できるはず」「**かしわで**の経営で培った生産体制、販売のノウハウなどを生かしながら後継者を育てていきたい。」土地があるのに人がいない―。消費者に安全安心な野菜を届けながら問題解決の糸口を探る。

絵本「ひまわりのおか」朗読会

木村まさ子さん朗読

8月26日(火)14:00～16:00
アミュゼ柏クリスタルホール
※参加費無料です

木村まさ子さんは「木村拓哉」さんのお母様で朗読活動をされています

朗読会は「ひまわりのおか」と「ふるさとはフクシマ」の朗読のほかに、バイオリンやピアノなどの演奏や柏少年少女合唱団が出演します。

東日本大震災の津波によって宮城県石巻市の大川小学校の児童・教職員八十名が犠牲となり未だ四名が行方不明。絵本「ひまわりのおか」は、わが子をなくしたお母さんたちが、わが子へ宛てた手紙をもとにつくられた絵本です。震災を忘れることなく、被災された方々の苦しみを共有・理解しようと、読書推進活動の一環として開催されるものです。

●対象＝小学生以上で先着三百名（多数の場合は抽選）●応募方法＝往復葉書に代表者の住所・氏名・年齢・電話・参加希望人数（一枚で5名まで）を明記し七月二十五日までに柏市教育委員会文化課へ。〒二七七―八五〇三　柏市大島田四八―一〔電話〕七一九一―七四〇三

幼稚園教職員募集

8月23日(土)合同説明会

柏市内の私立幼稚園の先生になって、幼児教育を担ってみませんか。市内には33の私立幼稚園があり、各園が特色ある教育活動を展開しています。あなたもお仲間に。

市内のほとんどの幼稚園が集まり「合同就職説明会」を開催します。毎年開催しているもので、就職のチャンスです。既卒の方、復職をめざす方も歓迎します。

■と　き　8月23日(土)12:30～
■場　所　野村證券柏支店（セミナー室）柏市柏1－4－26
　　※JR柏駅東口から徒歩3分
■申　込　当日、直接会場に
■問合せ　柏市私立幼稚園協会
　　柏（04）7166－7719
　　協会HPからメールでも可

柏市私立幼稚園協会・加盟園

幼稚園名（所在地）	電話	幼稚園名（所在地）	電話
みくに幼稚園（旭町）	7145-2843	柏こばと幼稚園（十余二）	7131-4513
くるみ幼稚園（豊四季台）	7144-1647	手賀の丘幼稚園（五條谷）	7191-3059
南柏幼稚園（今谷上町）	7174-2606	きたかしわ幼稚園（十余二）	7131-6664
柏幼稚園（中央）	7164-2215	松ヶ崎幼稚園（松ヶ崎）	7132-8622
とみせ幼稚園（根戸）	7131-6871	第二ますお幼稚園（増尾台）	7173-7944
すみれ幼稚園（みどり台）	7131-3333	くりの木幼稚園（豊四季）	7174-0433
ますお幼稚園（増尾）	7172-4606	にしはら幼稚園（西原）	7153-1728
豊四季幼稚園（旭町）	7169-4152	ホザナ幼稚園（東）	7167-6790
柏陽幼稚園（新富町）	7145-0509	高柳台幼稚園（高柳）	7191-6765
柏さくら幼稚園（十余二）	7143-0084	大津ヶ丘幼稚園（大津ヶ丘）	7192-0306
吉田幼稚園（弥生町）	7164-1150	さかいね幼稚園（酒井根）	7173-5551
ゆりぞの幼稚園（南増尾）	7172-4522	柏ひがし幼稚園（布施新町）	7132-3415
沼南幼稚園（高柳）	7191-0154	加賀幼稚園（加賀）	7173-7878
田中幼稚園（大室）	7131-5453	晴山幼稚園（しいの木台）	047-386-3251
柏めぐみ幼稚園（若葉町）	7167-8743	風早幼稚園（大津ヶ丘）	7192-1515
柏みどり幼稚園（東中新宿）	7172-0426	麗澤幼稚園（光ヶ丘）	7173-3526
		松葉幼稚園（松葉町）	7133-8831

まちがいさがし

問題　下の二つの絵にはちがうところが3つあります。こたえを3つ書いてください。

★正解者の中から抽選で10名の方に「図書券」を差し上げます。
★応募方法は、はがきに①答え②住所③園児氏名・保護者氏名(フリガナを忘れずに!)
④幼稚園名⑤おたよりコーナー「ご感想・ご意見」を記入し、どしどし応募してください。
★今回の応募締切は7月20日です。
《お願い》「まちがいさがし」の応募は、柏市私立幼稚園協会に加盟している33園の在園児に限らせていただきます。
《応募先》〒277-0005　柏市柏5-8-12 山本第3コーポ1階　柏市私立幼稚園協会事務局「まちがいさがし」係あて

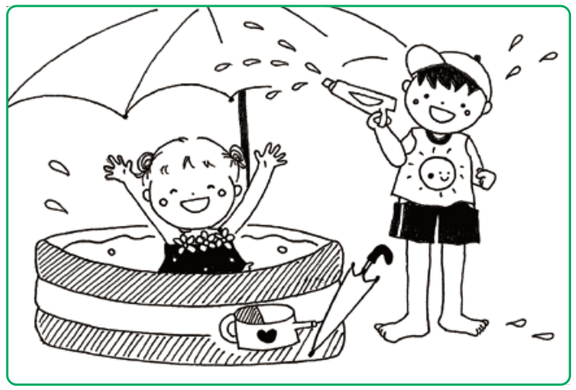

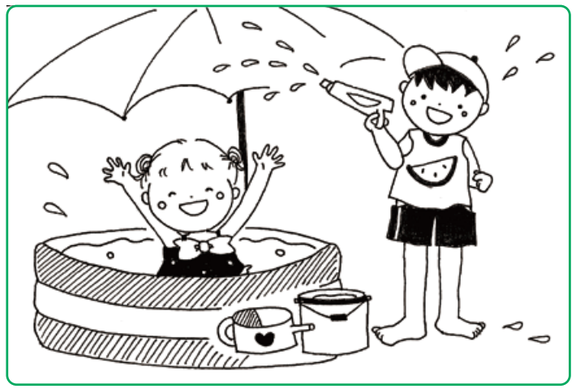

イラスト　中村 宏美

おたよりコーナー

◆年長の娘は、まちがい探しが大好きで、まちがい探しの本を買うほどです。今回五月号でまちがい探しが二つもあったので、娘のテンションが上がりました。親子で楽しめる紙面作りを、これからも宜しくお願いします。
吉田幼稚園　白川　純子

◆子どもに関する法律などが載っており、なかなか新聞もゆっくり見るゆとりもなく、自分に直接関係することなので助かります。
くりの木幼稚園　染谷　直子

◆毎号の幼稚園特集を楽しみにしています。各園特色があっていいですよね。これを一年分まとめて、未就園児に配布しても良いのかな、と思います。園を決める時に色々悩んだので。
とみせ幼稚園　寺山　典弘

◆今年小学生になった長女が、幼稚園の時の三年間楽しく読ませていただき、今度は次女が入園したため、引き続き読めるのでうれしいです。親が知っておくべき制度などの情報から、子どもが楽しめるあそびのページもあり、親子共に楽しめます。
田中幼稚園　林　彩子

◆他の幼稚園情報やまちがい探し・迷路等は、子どもと一緒に楽しく拝見させて頂いてます。小児科情報などもあると助かります。
南柏幼稚園　森　弘美

◆子育てフェスタ、昨年はお邪魔させていただいて、子どもは幼稚園の先生をみつけると大はしゃぎでした。今年は参加出来ないので残念です…。
にしはら幼稚園　福井　絢子

当選者発表

八十八号(五月号)

◎氏名＝敬称略（所属園名）

守谷　季穂（柏）
野田　唯斗（みくに）
清水　大暉（すみれ）
東海　芽咲（豊四季）
三輪　龍斗（風早）
田丸　ほのか（松ヶ崎）
高木　真帆（沼南）
鹿田　章弘（ますお）
木原　映瑠（柏さくら）
田中　拓実（晴山）

応募総数四十一通。正解者多数のため抽選の結果、十名の方に図書券を差し上げました。

おめでとうございます。

子育て応援マガジン
柏市私立幼稚園協会誌 7月号
かがやき
(通算 89号)

柏市私立幼稚園協会・事務局
〒277-0005　柏市柏5-8-12 山本第3コーポ 1階
電話　04-7166-7719
月～金 9:00～16:00　※水 9:00～12:00

次号は9月発行の予定です。

※写真は過去の幼稚園協会誌の表紙です。