柏市私立幼稚園協会誌
かがやき
(第92号)

柏市の子ども・子育て支援をご存じですか
テーマは「地域」「支援」「教育・保育」

毎号、市内の私立幼稚園が登場！
うちのじ・ま・ん
～幼稚園は楽しいよ～

【今号の登場園】

- 吉田幼稚園
- さかいね幼稚園
- 松ヶ崎幼稚園
- 豊四季幼稚園
- とみせ幼稚園

平成27年3月号

柏市私立幼稚園協会・加盟園

幼稚園名 (所在地)	電話
みくに幼稚園 (旭町)	7145-2843
くるみ幼稚園 (豊四季台)	7144-1647
南柏幼稚園 (今谷上町)	7174-2606
柏幼稚園 (中央)	7164-2215
とみせ幼稚園 (根戸)	7131-6871
すみれ幼稚園 (みどり台)	7131-3333
ますお幼稚園 (増尾)	7172-4606
豊四季幼稚園 (旭町)	7169-4152
柏陽幼稚園 (新富町)	7145-0509
柏さくら幼稚園 (十余二)	7143-0084
吉田幼稚園 (弥生町)	7164-1150
ゆりぞの幼稚園 (南増尾)	7172-4522
沼南幼稚園 (高柳)	7191-0154
田中幼稚園 (大室)	7131-5453
柏めぐみ幼稚園 (若葉町)	7167-8743
柏みどり幼稚園 (東中新宿)	7172-0426
柏こばと幼稚園 (十余二)	7131-4513
手賀の丘幼稚園 (五條谷)	7191-3059
きたかしわ幼稚園 (十余二)	7131-6664
松ヶ崎幼稚園 (松ヶ崎)	7132-8622
第二ますお幼稚園 (増尾台)	7173-7944
くりの木幼稚園 (豊四季)	7174-0433
にしはら幼稚園 (西原)	7153-1728
ホザナ幼稚園 (東)	7167-6790
高柳台幼稚園 (高柳)	7191-6765
大津ヶ丘幼稚園 (大津ヶ丘)	7192-0306
さかいね幼稚園 (酒井根)	7173-5551
柏ひがし幼稚園 (布施新町)	7132-3415
加賀幼稚園 (加賀)	7173-7878
晴山幼稚園 (しいの木台)	7386-3251
風早幼稚園 (大津ヶ丘)	7192-1515
麗澤幼稚園 (光ヶ丘)	7173-9526
松葉幼稚園 (松葉町)	7133-8831

【柏市幼稚園協会誌】発行：柏市私立幼稚園協会　編集：e-まちタウン(株)
広告のお問い合わせ：e-まちタウン(株)/幼稚園協会誌編集事務局 TEL：03-5960-0554

親子でたのしもう
かがやき 柏市 (第92号)
私立幼稚園協会誌
Mar. 3 2015

柏市の子ども・子育て支援
テーマは「地域」「支援」「教育・保育」

アンケートに答えて
素敵なプレゼントを当てよう!
読者プレゼント

ほか、豪華プレゼント
盛りだくさん!

私立幼稚園協会 教育研究大会
学ぶ幼稚園の先生達

第2回 ありがとう
マレーシアからこんにちは

市内の私立幼稚園が登場! シリーズ～第8回～
うちのじ・ま・ん
～幼稚園は楽しいよ～

柏市の 子ども・子育て支援をご存知ですか

4月に子ども・子育て支援新制度がスタートします。柏市は、新しい制度に対応した事業に取り組むために「柏市子ども・子育て支援事業計画」の策定を進めており、昨年12月中旬から1月中旬までの間、市民の意見の募集（パブリックコメント）も行われました。

柏市私立幼稚園協会では、幼稚園に通われているお子さんのいるご家庭が、柏市の子育て支援をより活用できるように、計画案の概要や子育て支援サービスを探ってみました。

核家族でがんばっているパパ・ママが多い

現在、市内の子育て中の人は、どのような状況にあるのでしょうか。柏市の調査によると、子育て家庭の約9割が核家族世帯です（図1）。

6歳未満親族のいる一般世帯の割合

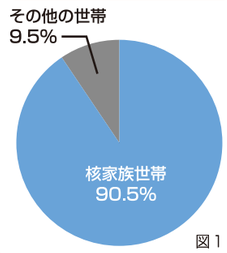

図1

また、「近所の話し相手」や「子育て仲間」がいないと回答した割合は、それぞれ18.0%、16.9%です（図2）。地域とのつながりを持つことが難しい様子がうかがえます。

また、子どもをみてもらえる親族等がいる環境にある方が多い一方、そのような人がいない状況にある方が1割以上いるようです（図3）。

近所の話し相手の有無

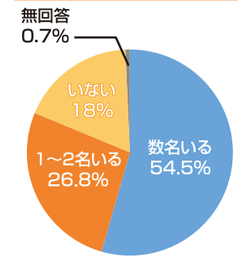

子育て仲間の有無

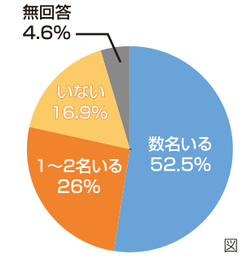

図2

テーマは「地域」「支援」「教育・保育」

そのような子育ての現状を踏まえ、新制度に対応した市の取り組み案では、3つの施策展開の方向性が出されています（図4）。新制度は、主に就学前の子どもと子育てを応援するもので、施策は、①人とのつながりを持つ機会などが期待できる「地域環境の充実」、②相談や情報提供、子育ての負担の軽減を目指す「質の高い支援の実施」、③子どもたちの健やかな成長を目指す「質の高い教育・保育の提供」で構成されています。

それぞれの施策の中で取り組まれる事業には、子育て中の親同士が交流したり、地域とのつながりを持つことができる「地域子育て支援センター」等の充実や、身近な人に子どもを預けることができない時に困ることがないように「一時預かり」や地域の方に子どもの預かりや送迎など子育てをサポートしてもらう「ファミリー・サポート・センター」事業の充実、「教育・保育施設の計画的な整備」などがあります。

また、施設や事業の利用、子育てにおけるさまざまな情報提供や相談対応、必要に応じて関係機関につなぐなど幅広く子育てを支援する「利用者支援事業」にも新たに取り組んでいくことを目指していくようです。計画では、ニーズ量を見込んだうえで、確保方策が設定されます（図5）。

今後、このようなさまざまな支援が、それぞれの状況や必要に応じて十分に活用できることが期待されます。

情報や地域とつながり健やかな子育てを

子どもが小さい時期は、特に成長が著しいこともあり個人差を感じたり、悩んだりすることもあると思います。子どもも保護者も健やかに過ごせるように、通っている幼稚園はもちろん、子育て仲間や地域の方、必要な情報等とつながりを持つことが心のゆとりにつながるのではないでしょうか。

そのようなつながりを持つ場を探すツールの1つに、柏市が運営している子育てサイト「はぐはぐ柏」があります。地域の遊び場所、相談窓口、夜間休日診療の情報など、それぞれの状況や年齢に応じた情報を得るのに便利です。新たな制度に対応した子育て支援情報を得て、活用し、心豊かな毎日を過ごしたいものです。

子どもをみてもらえる親族、知人等の有無

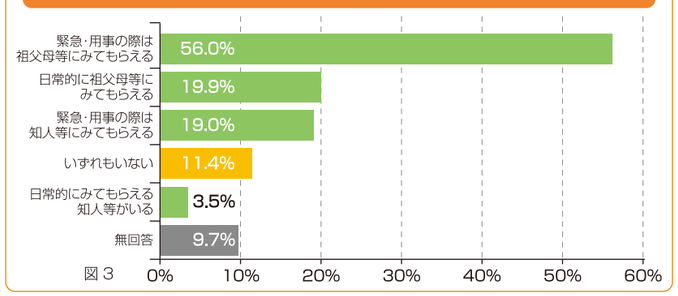

図3

※各グラフは、柏市子ども・子育て支援事業計画素案に基づき作成しました

柏市子ども・子育て支援事業計画案の施策

図4

基本理念

「子どもの育ち」と「子育て」を優しく見守り、支え合うまち かしわ

施策展開の方向1
子ども・子育て支援を通じてみんなが成長できるよう、地域環境を充実させる
- 施策1-(1) 子育ち・親育ちの環境づくり
- 施策1-(2) 子育て支援ネットワークの構築
- 施策1-(3) ワーク・ライフ・バランスの推進

施策展開の方向2
生き生きと子育てができるよう、質の高い支援を行う。
- 施策2-(1) 情報提供・相談体制の充実
- 施策2-(2) 子育て家庭の負担の軽減
- 施策2-(3) 児童虐待の防止
- 施策2-(4) 障害のある子どもへの支援
- 施策2-(5) ひとり親家庭の自立支援

施策展開の方向3
子どもたちが健やかに成長できるよう、質の高い教育・保育を提供する
- 施策3-(1) 教育・保育の計画的整備
- 施策3-(2) 教育・保育の質の確保・向上

主な事業の実績と計画素案における確保方策

図5

地域子ども・子育て支援事業	25年度実績	確保方策（31年度）
地域子育て支援拠点事業	21か所	24か所
利用者支援事業	1か所	3か所
一時預かり	18,589人日/年	22,296人日/年
病児・病後児保育	1か所	2か所
ファミサポ	7,588人日/年	11,900人日/年
こどもルーム	2,102人	2,455人
教育・保育	**26年4月定員**	**確保方策（29年度）**
1号認定（3～5歳で主に教育を希望）	9,355人	8,691人
2号認定（3～5歳で主に保育を希望）	3,000人	3,961人
3号認定（0歳で保育を希望）	517人	649人
3号認定（1・2歳で保育を希望）	1,583人	2,314人

柏市パブリックコメント計画案から抜粋

お役立ち情報

身近な子育て情報は「はぐはぐ柏」から

「子ども向けの遊び場やイベントは？」「夜間や休日に病気になったら・・・」毎日に役立つ情報は、柏で子育てをしている方専用のサイト「はぐはぐ柏」が便利です。スマートフォン画面に対応し見やすくなっています。

特徴
スマートフォン画面に対応
年齢別や目的別に検索
スマートフォンはコチラから

登録しておくと安心「ファミサポ」とは？

子どもが小さいときは、病気や用事などで子どもの預かりや送り迎えなどに困る場合もあります。柏市からの委託を受け柏市社会福祉協議会が行っている「かしわファミリー・サポート・センター」は、子育てを応援してほしい人と応援したい人をつなぐ制度で、略して「ファミサポ」と呼ばれ地域の方々に親しまれています。登録制ですので、いざというときのために登録しておくと便利です。

柏市ファミリー・サポート・センター
TEL.04-7162-0330
柏市柏5-11-8　介護予防センターいきいきプラザ2階（柏市役所敷地内）
受付時間　月曜日～土曜日　午前9時～午後5時（土曜日は電話受付のみ）

シリーズ～第８回～

うちの幼稚園じ・ま・ん

幼稚園は楽しいよ

柏には私立幼稚園が33園あります。

吉田幼稚園

園には、大きな桜の木があり、春満開になると園を覆いつくし、お花見にはバツグンです。また、散り始めると、庭に花のじゅうたんがしかれます。

今年は芋掘りが復活し、子ども達は大興奮で自分が掘ったお芋の重さにビックリしていましたが、最後まで一生懸命自分で運ぶ姿が見られました。収穫する楽しさ・土の感触、普段は味わうことの出来ない体験をして笑顔がいっぱいでした。

毎年十月には、年長組が地域の「ふれあい音楽祭」に参加させていただき、小学校の体育館で楽器演奏の発表をしています。たくさんの方に聞いていただくことで自信をつけ、ひと回りもふた回りも大きく成長出来る場となっています。

毎月行事が盛りたくさんで、地域の方との交流や園庭開放もあります。元気いっぱいの吉田幼稚園です。

さかいね幼稚園

昨年平成二十六年五月十七日に保護者の力をお借りし、幼稚園の園庭とグランドに芝生を張りました。芝の種類はティフトン芝で、サッカーの味の素スタジアムと同じ芝を、九州の宮崎県から送ってもらいました。

芝生の効果はすぐに現れ、真夏の輻射熱も下がって部屋に入ってくる風も涼しくなり、更に砂埃も少なくなって部屋も綺麗になりました。また、子ども達も裸足で園庭やグランドを走り、健康面でも効果が出てきています。遊び方も変化し、友だちと身体を使って関わる遊びが増えてきました。擦り傷などのケガも少なくなりました。また、保護者から洗濯物の汚れが少なくなったと喜ばれています。

運動会では、全員が裸足になって競技やダンス、組体操を行いました。親子競技では保護者の方にも裸足になっていただいたところ、『柔らかくて気持ちが良い』との感想を頂きました。

松ケ崎幼稚園

子ども達が大好きな広々とした園庭。この自然環境に恵まれた起伏に富む園庭が、松ケ崎幼稚園の自慢です。

豊かな環境の中で、子ども達は人間性を育んでいきます。友達の話に耳を傾け、一緒に遊びを決めたりルールを考えたりする中で、大人には考えられないような様々な遊びが生まれます。また、夏の前には園庭の一部を使って、きゅうりや大根の栽培を種植えから収穫まで行います。身近に畑があることで、外遊びの間に友達と一緒に観察や水やりができます。自分達で育てた食べ物は格別！身近で食育体験ができるのも自慢の一つです。

毎日「今日はどんな楽しいことが待っているんだろう？」と、わくわくしながら登園できるような環境にするため、先生方は創意あふれる保育を行っています。教職員一同"チーム松ケ崎幼稚園"として、子ども達の日々の成長を笑顔いっぱいで見守り続けています。

豊四季幼稚園

豊四季幼稚園の一日は、元気な『おはようございます』から始まります！バスに乗る時や幼稚園・保育室、また出会った先生や友達に対して、『今日も一日よろしくお願いします★』という気持ちを込めてスタートしています。

朝一番のはつらつとした挨拶から、『のびのび・いきいき・たくましく』過ごす毎日を送っています。子どもたちや先生からあふれ出てくるアイディアで、広い園庭の中、本気になって鬼ごっこをしたり、異年齢や他クラスの皆で混ざり合って林で遊んだり。四季折々に登場する草花を探し、豊かな季節を味わって、先生たちと子どもたちの信頼関係を大切にしながら楽しく生活しています。

本物に触れる機会を！という事で、保護者にお手伝いしていただき、餅つきや大根抜き等、実際に体験することでよりリアルな感動を味わっています。『やりたい！』という気持ちを熱く応援中です！

とみせ幼稚園

とみせ幼稚園の園庭では、大きな木々が子ども達を見守っています。夏には涼しい木陰を作り、秋には「僕達で遊んでいいよ」とばかりに葉を落としてくれます。子ども達は雪に見立てたりベッドにしたり…自分達で遊びを見つけます。子どもは遊びを作り出す天才です。たくさん遊べる幼児期に、こうして自然と触れ合い、自分で考えて遊びを作り展開する力を養います。

もう一つの自慢は、基礎体力作りのために裸足や姿勢に力を入れている点です。大人でも最近は機会の減った雑巾がけ。初めは何度も転ぶのですが、次第に何往復でも続けられるようになり、それは背筋力の育成につながっています。

とみせ幼稚園では、まず心身共に健康で、じっくり考え行動できる子を目指しています。そして自分らしく自信を持ち、友達と生き生き育ち合っています。ぜひ一度子ども達の姿を見にいらしてください。

大盛況！

みんなで遊ぼう60分!!

これからも運動遊びを実践

ジバニャンバラエティーショーに集まった親子

©L5/YWP・TX

挨拶する教育長の河原健・大会長

幼児の体力と運動能力の向上を目指して、柏市教育研究所と私立幼稚園協会では、平成二十二年度から共同して研究を進めてきました。今では公私立の保育園も参加しています。研究テーマは「こころ からだ はずむ 柏っ子」、走る・投げる・跳ぶを基本三種目として毎年運動能力測定を続けてきました。

運動遊びは、身体・心・頭脳を育てます。研究開始五周年、これまでの集大成と今後の実践への契機とするために、十一月二十二日にイベントが柏の葉公園総合競技場で開かれました。青空の下、大勢の親子が参加、身体を動かす楽しさを実体験しました。みんなで運動遊びの好きな子どもを育てましょう。

「投げる」をテーマにした運動遊びを提供した幼稚園の先生方のブース

幼稚園協会・保護者連協

市議会議員懇談会開催

恒例の懇談会が十一月七日に開かれ、市議会各会派から出席された市議会議員の皆様と各幼稚園の保護者代表等とが意見交換をしました。「子育て世代の声を直接聞ける」と、議員さんからも評価、保護者からは「柏市政について様々な情報を得ることができた」「市議を身近に感じた」など、毎年好評です。

小島晃治氏

永野正敏氏

坂巻重男氏

林伸司氏

円谷憲人氏

内田博紀氏

今回の懇談会に参加された市議会議員の皆様

ご参加いただいた市議会議員が所属される会派は、柏清風・公明党・政和会・柏愛倶楽部の各会派です（ほかに無所属１名）。ありがとうございました。

学ぶ幼稚園の先生達

私立幼稚園協会 教育研究大会

「教育研究大会」は全体講演と4つの講座で開催されました。社会は質の高い教育・保育を求めており、幼稚園では先生も運営者も期待に応えるために研修を重ねています。

心を大切にした保育

恒例の幼稚園協会「教育研究大会」は一月二十八日に県民プラザで開かれました。開会式には、ご来賓に国会・県議会の諸先生方をはじめ、秋山・柏市こども部長、齋藤・柏市教育研究所長、鈴木・認可保育園協議会長等もご多忙な中にご来臨くださいました。

【全体講演】若月芳浩・玉川大学教授による「子どもの心を大切にした保育～保育の見直しと子どもの育ちの関係」と題した講演がありました。先生は、大学で教鞭をとられると共に現役で幼稚園長をも務められています。幼児教育の現場に沿ったお話には、うなづく内容がたくさんあって、参加した職員達も多いに共感し学んでいました。その後には、金岡・柏市指導主事から「幼児教育協同研究」について、小澁・柏市乳幼児保健懇話会長（医師）から「子どもの喘息のケア」についてお話いただきました。

【分科会】四つの講座が設けられました。①**幼小連携・カウンセリングマインド**＝岩田将英・前千葉大附属小教諭、②**遊びの中で投げる力を～プロ野球選手に教わろう**＝内藤雄太・元横浜DeNAベイスターズ外野手③**2歳児を知ろう～遊びを通して**＝福田翔・歌のお兄さん（保育士）、④**幼稚園でできる歯科衛生**＝黒滝義之・歯科医師の各先生から実践的な内容を学びました。

【理事長・園長】幼稚園が充実した教育を提供していくには先生達にとって素敵な職場であることが大切です。そこで理事長や園長は、職員が働きやすい職場づくりを進めるために、松井祐介・柏労働基準監督署次長を講師にお招きして労務についてお話いただきました。

小規模保育（〇～二歳）見学

子ども・子育て新制度が四月からスタートします。新制度で展開される事業には、都市部で不足がちな「〇～2歳児の保育」に対応する「小規模保育」事業があります。幼稚園協会では、二月下旬に既に小規模保育を実施している都内の先進的な幼稚園を見学してきました。

幼稚園は、園舎のほか自前の園庭や広い室内遊戯室を持っていますから、乳幼児にとっても良い環境を生かすことができます。そのため、幼稚園が三歳未満児の保育を受け持つことに期待する声もあります。幼稚園の中には具体化を検討している園もありそうです。

※小規模保育　保育の対象は〇～二歳児、定員十九名以下の保育施設です。認可外の保育施設ですが、基準に基づいた職員配置と施設面積などが求められます。保育料は所得に応じたもので柏市が定めた認可保育所と同額となります。

お礼・幼稚園に用品寄贈♥

「会社の利益を子ども達のために役立てたい」との申し出をいただきました。その会社は株式会社テイクオフ＝木村成紀・代表取締役＝様です。幼稚園協会では加盟各園に趣旨を伝えたところ、三十二園が木村様のご好意をお受けしました。ありがたいことに、品物は各園が必要とする物を選べるよう配慮され一園あたり三万円を限度に玩具など園児用の品物を購入することができました。市内幼稚園への総額では百万円に近い金額となります。当協会では、感謝状を二月に贈り、感謝の意を表させていただきました。ありがとうございました。

感謝状

アウトドアと子育て随想

～ その４ ～

三浦良寛

子どもが外遊びをしなくなって久しいです。遊ぶ空間が無くなったし、遊び相手の「子どもの群れ」も見かけません。

外遊びをしなくなって、体と脳の発達が遅れているそうです。ゲーム機のディスプレイとＴＶ画面ばかり見るので立体視力（景色を奥行きのあるものとして見る視力）も育っていません。外遊びで様々な刺激を受けることで脳の前頭前野が発達するのです。アウトドアで外遊びをさせることは、体にも脳（心と能力）の発達にもとても良いことになります。

不登校の子どもの学校復帰に非常に効果があるのが、自然の中での集団宿泊体験です。柏市の教育委員会でも、不登校の子たちの「あすなろキャンプ」として実施しています。アウトドアが心の発達にとても効果があることが分かりますね。

いじめ、不登校、キレる＝衝動的行動、学級崩壊、校内暴力、非行、援助交際…こうした問題の背景には、人間関係の脆弱化があるといわれています。いじめや不登校は、子どもたちが遊ばなくなったことの弊害からもきていると言われて久しいです。他に兄弟の減少、親戚付き合いの減少、地域の繋がりの弱体化も影響しているでしょう。

キャンプは色々な大人、同年齢・異年齢の子どもたちと触れ合い、遊び、仕事をし、食べる、といった人間劇場です。これ程子どもや大人が有機的に結びつく場は少ないでしょう。

私の次男が高校二年生の時の話です。

私の家族と友人の家族とで尾瀬に行きました。ニッコウキスゲが咲き誇る高原の木道を皆で歩いている時、サッカー部の部長をやっている息子の一人が私に相談があると言ったのです。聞いてみると、無理無体なことを言う顧問とそれに不満を持つ部員達の間に挟まれ、悩んでいるということでした。私はニッコウキスゲの大群落の中を歩く間、悩みをじっくり聞きどうすればいいか話合いました。その後、息子は元気を取り戻し関係の改善に取り組むようになりました。

ニッコウキスゲの大群落を歩く（尾瀬）

息子が私に相談したのは、アウトドアのお陰だと思っています。自然が息子の心を開放し、私との親密な語らいの時間を作ってくれたのです。アウトドアは、子ども同士を結び付けるだけでなく大人と子どもの距離を縮めてくれます。

今はアウトドアのシーズンオフ。お勧めなのは、近場の低山トレッキング。低山だから寒さもきつくなく、適度な運動を楽しめるでしょう。

十月中旬、私と長男家族と私の妹とで筑波山（八百七十七ｍ）登山を楽しみました。孫は小学二年生の男の子と年長さんの女の子です。二年生は一時間、年長さんは一時間二十分で登りきりました。筑波山はいざという時、ロープウェイやケーブルカーを利用できるので安心です。幼稚園の子どもにはとてもいいスポットだと思います。

小学二年生の孫が、登る間の全ての時間、母親に話し続けていたそうです。やはりアウトドアは心を開かせますね。

筑波山、下山を終えて出口にて

皆さんは、マレーシア語で「ありがとう」は何というのかご存知でしょうか。マレーシア語でありがとうは「Terima kasih（テリマ カシ）」といいます。マレーシアではほんの些細なことでもごめんなさいと言わず、「テリマカシ！（ありがとね！）」と感謝の言葉を伝えます。マレーシアに住み始めた当初、何かしてもらった時に「ミンタマーフ（すみません）」と言っていたところ、「どうして先生はいつもごめんなさいと言いますか？あなたは何か悪いことしましたか？」と言われ、「これは私からの心のプレゼントですからテリマカシ（ありがとう）と言ってください」と言われました。

さて、この「Terima kasih」いったいどんな意味が含まれているのでしょうか。辞書によると「Terima」＝受け入れる「Kasih」＝愛、友愛、親愛という意味。つまり、「テリマ カシ」は、あなたの愛を確かに受け入れましたよという意味です。前回のマレーシア独特のジェスチャー、握手の後に胸に手を当てる動作にも「あなたの気持ちを確かに受け取りましたよ、そしてあなたを歓迎しますよ」という意味。この「ありがとう」という意味とジェスチャーの意味とがつながっており、マレーシアでは相手を受け入れる文化が中心となり、思想を形成していると感じました。

日本語の「ありがとう」と言う言葉、本来は「有難し」という言葉です。「有難し」という言葉は「めったに手に入らないもの」という意味で、転じて、「私のために（貴重なものを手に入れて頂いて）感謝します」という意味から現在の感謝を表す言葉「ありがとう」に変化しました。このように、日本では「相手が私のためにしていただけたこと」に対して滅多にないことと感謝を表し、マレーシアでは「あなたの気遣い・歓迎の気持ちを受け入れましたよ」という気持ちを持って感謝を表しています。国が変われば「ありがとう」の意味も変わるのですね。

マレーシアからこんにちは

第2回　ありがとう

日本語教師

常松勇佑

日本語と日本文化

シリーズ［第16回］

見直そう野菜の力 米粉に恋して

内堀孝雄

シフォンケーキ

和くっきー

小松千夏さん

柏市内の三小通り、柏レイソルの試合があると大勢のサポーターが通る。この通りにある**おこめかふえＣｈｉｎｏ**は、米粉でシフォンケーキなどを焼いて即売する店で、オーナーパティシェールは**小松千夏**さん。一昨年の３月に開催された**第一回「米粉の名人・料理グランプリ２０１３」の全国決勝大会**（デザートの部）で優勝。対象となったのは、**「恋する米粉和くっきー」**だ。

シフォン（Ｃｈｉｆｆｏｎ）は、スカーフなどに用いられるふあっとした絹織物。試食してみると、その名の通りの食感だ。知人たちは、「小麦粉のケーキと全然違う、食べると密度が濃く、滑らかな感じだ。口の中が乾きやすい年寄は喜ぶだろう」（農産物直売所**かしわで**に米粉を出荷している山口昭さん談）「ケーキが大好き、でも授乳中なので、米粉のシフォンケーキを食べたら、小麦粉のシフォンケーキよりあっさりしていて美味しいし、母乳はよくでる。ママ友にもおすすめしました」（友人の娘さん）

小松さんの実家は、山形県の米どころ、庄内町の農家。筑波大学農林（現在の生物資源）学類で学んだ後、パティシェールの修行を積み、３年ほど前に開店。去年の暮、小松さんに20分間、話を聞いた。

Ｑ恋する米粉和くっきーとは？

「米粉のくっきーであるということだ。洋菓子の基本はフランス菓子だが、黄な粉と和素材をふんだんに使っているので和風のクッキー。恋するというのは、米がもっている既存のイメージを変え、新しいイメージを伝えたいので、このような名前を付けた。恋するというのは、米粉自体が好きな（相性のよい）素材を用いたということだ。和素材、黄な粉や豆などとは非常に相性がいい」

Ｑなぜ小麦粉ではなく米粉を？

「米の消費を高めたい。米で日本の食糧の自給率を上げたいと思う。米で作った美味しいものをご提案していきたい」

Ｑ米粉の長所は？

「まず、粉のきめが細かいので**口当たりが非常によい**。カロリーは小麦粉と同様、グラム当たり４キロカロリーあるが、血糖値の上昇がゆるやかなので、**糖尿病血糖値の高い方でも比較的安心していただけるだろう**。ダイエットの場合も、同じことが言える。米粉自体、甘味があるので、お砂糖をひかえることができる」

Ｑアレルギーの心配は？

「小麦アレルギーの方にも召し上がっていただける。私は、アレルギー対応の食べ物をつくるのが第一の目的ではないので、卵などは使っている。添加物はないので安心してめしあがれる。**オッパイをあげているお母さん**たちに関して言うと、**小麦粉に比べ、米粉は乳腺がつまりにくい。いいお乳が出てお母さんもすこやかだ**。授乳中のママや**ベビーマッサージ**の方がよく来店される」

Ｑ今の時代にあった米の食文化を提唱しておられる？

「お米の消費量は、パンに抜かれてしまった。欧米の食文化が非常に多く入ってきている。しかし、和食には良い面がたくさんある。ユネスコの世界文化遺産に登録されたが、日常の生活の中でなるべく和食が採り入れてもらえるよう、心がけている」「私は洋菓子を作っているが、米粉を使うお菓子、料理を提案させてもらって、できるだけ**家庭で米粉を多く使っていただきたい**と思っている」「アメリカで開発されたシフォンケーキは、**和の食材で生まれ変わる。小麦粉よりおいしいと思い、米粉を使っている**」

Ｑ一昨年、青森県の方々が視察研修に来店されたと聞く。

「今まで輸入ものの小麦粉を使ってきたが、青森産の米粉で作ってみたいとのことで、私の店に。一口に**米粉と言っても多種多様**。和菓子屋さんが使っている上新粉と私が使っている米粉では、全く違う。同じうるち米でも、製造技術が異なれば全く別の粉ができる。」

「そこで持ってこられた米粉の製造技術やその粉の状態を確認、現在どのような米粉が入手可能か、できあがった製品はどのようなものになるか、米粉の見分け方や使い方を指導。持参していただいた米粉からご希望のシフォンケーキを焼き、そのレシピをお渡しした。**参考にしていただくだけではなく、商品になるように開発**した。」この時はプロ向けの商品開発だったが、月に一回は家庭向けのクッキングラボも開催している。

店内で開かれるクッキングラボ
http://ameblo.jp/cafe-chi-no/

いま日本では、コメ離れ、コメ余りが進んでいる。平成二十六年産米の買い取り価格（農協が農家に支払う金額）は、60キロ（一俵）で前年の二万二千円から二万円以下に下落。「年毎に生産が難しくなる」と、農家は悲鳴をあげている。需要の開拓のひとつとして米粉の普及に大きな期待がかけられている。

上手に使おう チーパスカード

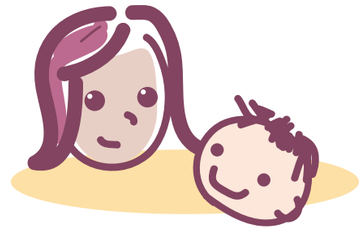

3月中に幼稚園を通じて家庭に

柏市子育て支援課

千葉県が行っている「子育て応援！チーパス事業」が継続されます（※）。現在お使いのチーパスカードは本年三月末日で終了します。四月一日からは「新しいカード」が必要となりますので、古いものは破棄してください。新しいカードは、次のとおり配付しますので、お受け取りください。

※チーパスとは　「チーパスの店」（協賛店）でチーパスを提示すると、いろいろな子育て応援サービスを受けることができます。チーパスの店やサービス内容は、「子育て応援！チーパスネット」をご覧ください。

●配付の対象家庭

千葉県内に在住で、中学生までの子どもや妊娠しているかたがいる家庭

●カードの受け取り方

①お子さんが柏市内の幼稚園や保育園に通園、小・中学校に通学している場合→園や学校を通して配付します。

②「①」以外のご家庭には、市役所（別館三階）の子育て支援課・こども福祉課、沼南庁舎（一階）の窓口サービス課、駅前行政サービスセンター、各出張所、しこだ・永楽台児童センターで配付しますのでお受け取りください。

●新しいチーパスの使用

四月一日から（平成三十年三月末日まで有効）

●お問い合わせ

柏市子育て支援課（電話）柏〇四ー七一六八ー一〇三四

チーパス新デザイン

増えてます！ 自転車事故

自転車は便利で手軽な乗り物ですが道路交通法上では『**軽車両**』**であって車の仲間**、違反をすれば罰則・罰金もあります。相手にけがをさせてしまえば、たとえ子どもであっても損害賠償が発生します。万が一のためにも、**損害賠償付き保険に加入**しましょう。

柏市交通施設課

自転車は左側端通行

歩道は車道寄りを走る

右側の路側帯通行禁止

安全のためヘルメットを着用させましょう

募集★教育支援員

（旧特別支援教育補助員）

柏市教育委員会では、特別な支援を必要とする児童・生徒の学習・生活支援等にあたる「教育支援員」を募集中です。

- ●**対象と人数**：小・中学校の教員免許状があるかたか保育士経験者・福祉的な仕事に従事した経験のあるかた等、若干名
- ●**勤務場所**：市内の小・中学校
- ●**勤務時間**：週2～5日、1日7時間
- ●**賃金**：時給1,200円（交通費は別途）
- ●**応募**：写真を貼った履歴書と資格免許状の写し（あるかただけ）を次へ郵送か持参を⇒〒277ー8503 柏市教育委員会教育研究所（沼南庁舎2階）
- ●**選考方法**：書類と面接

柏市教育研究所

☎7191ー7387

まちがいさがし

問題　下の二つの絵にはちがうところが3つあります。こたえを3つ書いてください。

★正解者の中から抽選で10名の方に「図書券」を差し上げます。
★応募方法は、はがきに①答え②住所③園児氏名・保護者氏名（フリガナを忘れずに！）④幼稚園名⑤おたよりコーナー「ご感想・ご意見」を記入し、どしどし応募してください。
★今回の応募締切は3月20日(金)までです。
《お願い》「まちがいさがし」の応募は、柏市私立幼稚園協会に加盟している33園の在園児に限らせていただきます。
《応募先》〒277-0005　柏市柏5-8-12 山本第3コーポ1階　柏市私立幼稚園協会事務局「まちがいさがし」係あて

イラスト　中村 宏美

おたよりコーナー

◆毎号楽しみにしています。十一月号の表紙のイラストがとてもあたたかく、幸せな時間を表しているのが大変よかったです。これから二人目が産まれますが、近い将来同じ様な時間がおとずれるといいなあと思います。なぞりがきのれんしゅうは、娘がお気に入りで何度も遊んでいました。柏に輝く人々の記事も、楽しく興味深かったです。これからも楽しみにしています。

とみせ幼稚園　三原　里美

◆毎号楽しく拝見しています。息子は、おはなしとまちがいさがしに夢中です。私は、おでかけ情報とレシピを参考にしています。次号も楽しみです！

田中幼稚園　桑田　飛鳥

◆なぞりがきのれんしゅうは、自分からすすんで取り組んでいました。いつもは言わないようなやさしく親子で楽しみにしています。工場見学は目からウロコ！行ってみたいと思います。ゆりぞの幼稚園　齋藤　亜夕実

◆兄弟げんかの対処Q&Aを読んでみて、自分の子どもに対する気持ちが変わり、けんかが始まってもけんかには大切な意味があると知り、少し楽になりました。

麗澤幼稚園　梶本　佳子

◆毎号、親子で楽しく拝見しています。幼稚園から帰ってきて少し落ち着くために一緒にまちがいさがしに取り組んでいます。ホッとする時間です。

にしはら幼稚園　横田　珠央

当選者発表

九十一号（十一月号）

◎氏名＝敬称略（所属園名）

江口　歩美（沼南）
寺田　陽香（ホザナ）
佐藤　柚香（柏みどり）
仲江川瑠海（柏さくら）
加藤　寛大（柏）
松井　七虹（すみれ）
井戸　綜祐（南柏）
荒井　愛紅（手賀の丘）
小野　優斗（さかいね）
渡邉　璃青（ますお）

応募総数四十三通。正解者多数のため抽選の結果、十名の方に図書券を差し上げました。

おめでとうございます。

子育て応援マガジン
柏市私立幼稚園協会誌 3月号

かがやき

（通算 92号）

柏市私立幼稚園協会・事務局
〒277-0005　柏市柏5-8-12 山本第3コーポ 1階
電話　04-7166-7719
月～金 9:00～16:00　※水 9:00～12:00

次号は6月発行の予定です。

※写真は過去の幼稚園協会誌の表紙です。